



PCS N.º 050/2020 Protocolos n.º 4232/2020
Interessado: Conselho Regional de Medicina do Estado do Tocantins
Setor Requisitante: Administração do CRM-TO
Assunto: Relatório Andamento da Obra

RELATÓRIO ANDAMENTO DA OBRA – SETEMBRO/2022

I. OBJETO DO RELATÓRIO

O objeto do presente instrumento é a contratação de serviço de engenharia, que será prestado no âmbito do CRM-TO, nas condições estabelecidas no Projeto Básico e demais documentos técnicos que deram origem a este relatório.

II. EMPRESA CONTRATADA

KM SOUZA SERVIÇOS E CONSTRUÇÕES LTDA inscrita no CNPJ sob o nº **41.149.751/0001-51**, sediada na Rua Ana Telma Alves de Souza, nº 101, Vila Moco, CEP 56.306-353, Bairro Vila Trancoso em Petrolina – PE.

III. ATIVIDADES REALIZADAS NO MÊS DE SETEMBRO/2022

Em Setembro/2022 a empresa **KM SOUZA SERVIÇOS E CONSTRUÇÕES LTDA**, adquiriu e cobriu parcialmente o telhado do CRM-TO. Até a presente medição foram realizados os seguintes serviços:

- Incêndio: 0%
- Instalações Elétricas: 4,69%



CRM-TO
CONSELHO REGIONAL DE MEDICINA DO ESTADO DO TOCANTINS



SECOL/CRM-TO

Gestão Contratual / Relatório Mensal

- SPDA: 34,15%
- Climatização: 88,150%
- Forro de Gesso: 0%
- Estrutura Cobertura Metálica com Drenagem: 50,56%
- Administração Local: 36,010%

IV. OBSERVAÇÕES ACERCA DO REEQUILÍBRIO FINANCEIRO REFERENTE À COBERTURA DO PRÉDIO

Considerando a manifestação da empresa contratada - KM SOUZA SERVIÇOS E CONSTRUÇÕES LTDA inscrito(a) no CNPJ sob o nº 41.149.751/0001-51, acerca de pedido de reequilíbrio financeiro, com reajuste, referente ao serviço de telhamento, no que tange ao item - telha isolante com núcleo em poliestireno (EPS), e = 50 mm, revestida em telha trapezoidal de aço zincado – foi autorizado por este CRM-TO o **reequilíbrio financeiro no valor de R\$ 35.445,23** (*trinta e cinco mil, quatrocentos e quarenta e cinco reais e vinte e três centavos*).

Neste sentido, o valor do telhamento definido no contrato, após o Reequilíbrio Econômico Financeiro, passa a ser R\$ 97.045,23 (*noventa e sete mil e quarenta e cinco reais e vinte e três centavos*), e o valor global do contrato após o Reequilíbrio Econômico Financeiro é R\$ 477.306,56 (*quatrocentos e setenta e sete mil e trezentos e seis reais e cinquenta e seis centavos*).

Os efeitos financeiros decorrentes do Reequilíbrio Econômico Financeiro passaram a **vigorar a partir de 12 de setembro de 2022**.

Ressaltamos que as despesas decorrentes do Reequilíbrio Financeiro acima mencionado estão programadas em dotação orçamentária própria, prevista no orçamento do CRM-TO, para o exercício de 2022, na classificação: **Elemento de Despesa: 6.2.2.1.2.44.90.51.002 - OBRAS EM ANDAMENTOS e**



SECOL/CRM-TO

Gestão Contratual / Relatório Mensal

que foi gerado **Nota de Empenho Nº 196/2022**, constante na folha 45 do “APÊNDICE A”, do PCS Nº 050/2020.

V. PAGAMENTO E MEDIÇÃO

Considerando as atividades já realizadas na reforma e sua respectiva medição e anuência do fiscal técnico, fiscal administrativo e Comissão da Reforma o CRM-TO realizou o pagamento da 2ª medição da obra.

O valor da 2ª medição foi de **R\$ 105.234,97** (*cento e cinco mil e duzentos e trinta e quatro reais e noventa e sete centavos*).

VI. CONSIDERAÇÕES RELEVANTES

O pagamento do Reequilíbrio Financeiro referente às telhas solicitado pela empresa Contratada foi realizado no dia 19/10/2022, juntamente com o pagamento da 2ª medição da obra, neste sentido, o CRM-TO solicitou à contratada conclusão de 100% da cobertura do prédio.

Este CRM-TO considera que não há mais escusas que justifiquem o atraso da cobertura e que não será realizado pagamento de medições futuras, enquanto a cobertura não for concluída na íntegra.

Palmas – TO, 25 de setembro de 2022.

SECOL - Contratos



CRM-TO

CONSELHO REGIONAL DE MEDICINA DO ESTADO DO TOCANTINS



SECOL/CRM-TO

Gestão Contratual / Relatório Mensal

ANEXOS

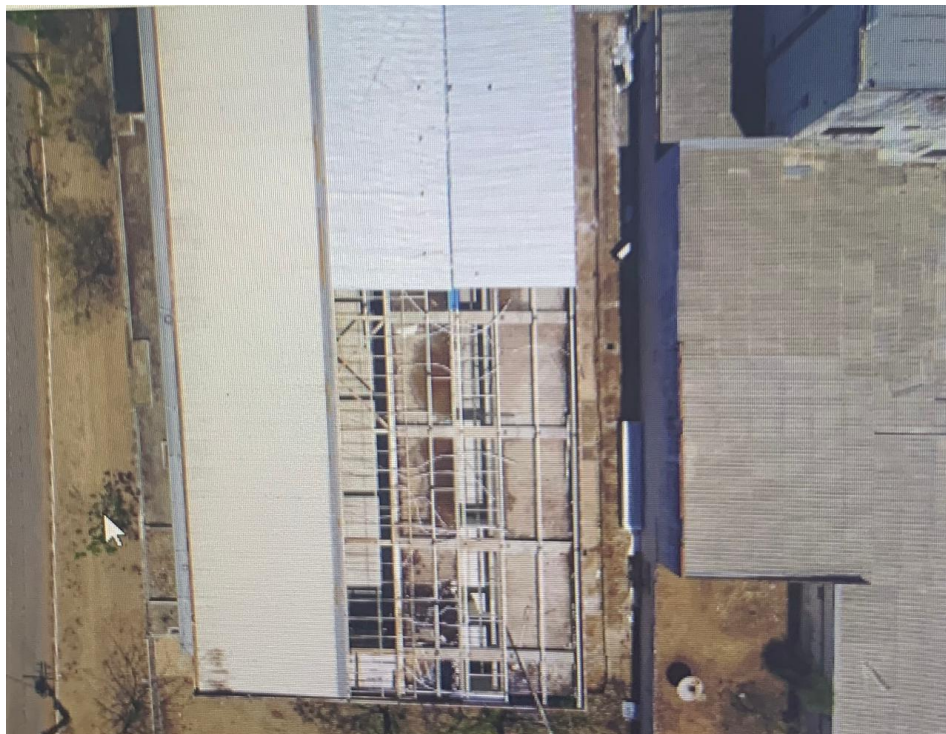

Estrutura Cobertura Metálica Parcial com Drenagem (50,56% do serviço realizado)



Serviço de SPDA (34,15% do serviço realizado)